

dicaciones laborales tendentes a cía Quintana».

bro de la Orquesta de Valladolid

gio «García Quintana» y en ho-

abrí.

Carmen de la Fuente dirigió el estudio de salud en La Rubia

Valladolid. La doctora Carmen de la Fuente, del Ambulatorio de La Rubia, dirigió el estudio realizado en este consultorio sobre la Salud de la Población Laboral, la ILT, sus causas e incidencias, publicado ayer en la página 5 de este periódico. En la citada información no aparecían los autores del citado trabajo, en el que participaron los doctores Luis Garrachón y Juncal Sánchez, así como la enfermera María Santos Liorente.

La solicitud de plazas escolares para EGB finaliza el 30 de junio

Valladolid. El plazo de matrícula para los niveles de Preescolar y EGB en los centros públicos se abrirá el próximo 16 de junio y finalizará el día 30 del mismo mes, y no a finales de julio como se indicaba ayer en este mismo periódico. En esta misma información se hacía referencia a los plazos para la solicitud de admisión en los centros públicos o concertados en los distintos niveles, que para BUP, FP y COU se inicia el 30 de abril y se cierra el 30 de mayo. El plazo de matrícula en estos niveles será del 1 al 15 de julio.

Martínez-Echevarría en el ciclo de Población Mundial «Sólo en el seno de una familia sana se produce el desarrollo económico de una sociedad»

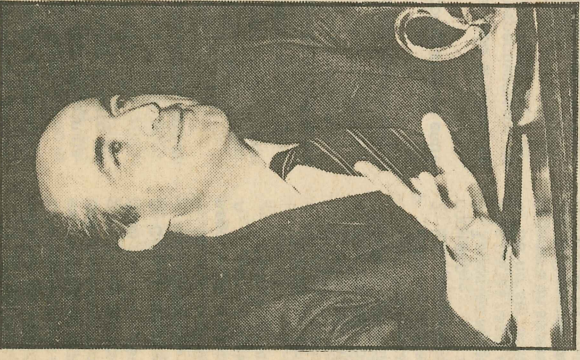

Martínez-Echevarría. (FOTO CANTALAPIEDRA)

Valladolid. El catedrático de Economía Aplicada de la Universidad de Navarra, Miguel Alfonso Martínez-Echevarría, afirmó ayer en su conferencia sobre «Desarrollo económico y política familiar: familia y calidad de vida», que «sólo en el seno de una familia sana se produce el desarrollo económico». Martínez-Echevarría participaba con este tema en el ciclo de conferencias sobre «Población Mundial e Ideologías» que ha organizado el Colegio Mayor Los Arces.

Para argumentar su tesis, el profesor Martínez-Echevarría presentó la suposición de una sociedad -un conjunto de familias- que renuncian a crecer, manteniendo la población constante y a cambio, esta sociedad decide aumentar las máquinas, el capital.

«Esta actitud -valoró Martínez-Echevarría- se corresponde con una filosofía de entender la calidad de la vida, donde la felicidad es paralela al tener; pero ¿cómo se puede financiar ese aumento de capital? Renuncian-do al consumo; pero no al consumo propio sino al posible consumo de los que podían haber nacido, aumentando la población».

Dada esta situación, el conferenciante afirmó que «de momento habrá más consumo, pues es una sociedad que se está equipando (más TV, más videos, mejores carreteras, escue-

las...). Pero pronto la inversión descenderá, ya que todos los hogares tienen de todo; el trabajo también descenderá, ya que ahora se consigue más con menos esfuerzo; luego la producción descenderá hasta situarse en una situación de estancamiento económico».

Frente a esta actitud, el conferenciante expuso la sociedad que opta por aumentar la población y mantener fijo el capital; «esto es lo propio de una filosofía que entiende la calidad de vida como el ser, donde se renuncia al consumo propio en favor del consumo de nuevos hijos».

CAJA DE AHORROS POPULAR

Fuente Dorada

Fuente Dorada, 6-7

FILMOTECA

Hoy viernes, 27 - 7,30 tarde

«LAS NOCHES DE LUNA LLENA»

De ERIC ROHMER - 1984

Fuente Dorada, 21

CINE FRANCES

Hoy viernes, 27 - 7 tarde. (Adolescentes)

«LA PRINCESE DE CLEVES»

JEAN DELANNOY - 1961

ALIANZA FRANCES - CAJA POPULAR

PERFILES

Programa de radio. Todos los viernes, de 4 a 5 tarde

VALLISOLETANOS

SEMBLANZAS BIOGRAFICAS

Hoy viernes, de 4 a 5 tarde

«CANDEAL»

Textos y locución: JOSE DELFIN VAL. Radiocadena (O.M.)



OBRA CULTURAL

1987